

Tegningsnr.: A10-1  
 Revisjon nr.: Se rev. felt

Type tegning: Situasjonsplan med reguleringsformål

**MERKNADER:**

Rev. Nr	Beskrivelse	Dato	Sign	Kontroll
AD 18	Revisert situasjonsplaner eller reguleringsendring	30.04.2020	J.A.	
AC 17	Rev. anbudsregninger	06.02.2020	J.A.	
AB 15	Format, rotasjon og målestokk endret	08.09.2017	J.A.	
AA 09	Ny tegning	10.08.2017	J.A.	

- Prosjekterende:
- ENTR: -
  - ARK: Streken AS
  - LARK: -
  - RIB: -
  - RIV: -
  - RIE: -
  - RIR: -
  - RIBr: -
  - RIAk: -
  - RIVa: -
  - LEDIG: -

**STREKEN**

Oppdragsgiver: Hustadvika kommune

Fase: Søknadstegning

Prosjekt: **SYLTE SKOLE**  
 Malmefjordsvegen 84  
 6440 Einesvågen

Felles pro.nr.: Vårt pro.nr.: Tegningsnr.:  
 1546 1546 A10-1

Type tegning: **Situasjonsplan med reguleringsformål**

Målestokk: 1:500  
 Utskriftsformat: A2  
 Gnr./Bnr.: ####

Dato: 29.01.2020  
 Rev. dato: se rev. felt  
 Sign.: J.A. Kontroll:

Filnavn: 200131\_sylte skole.pln

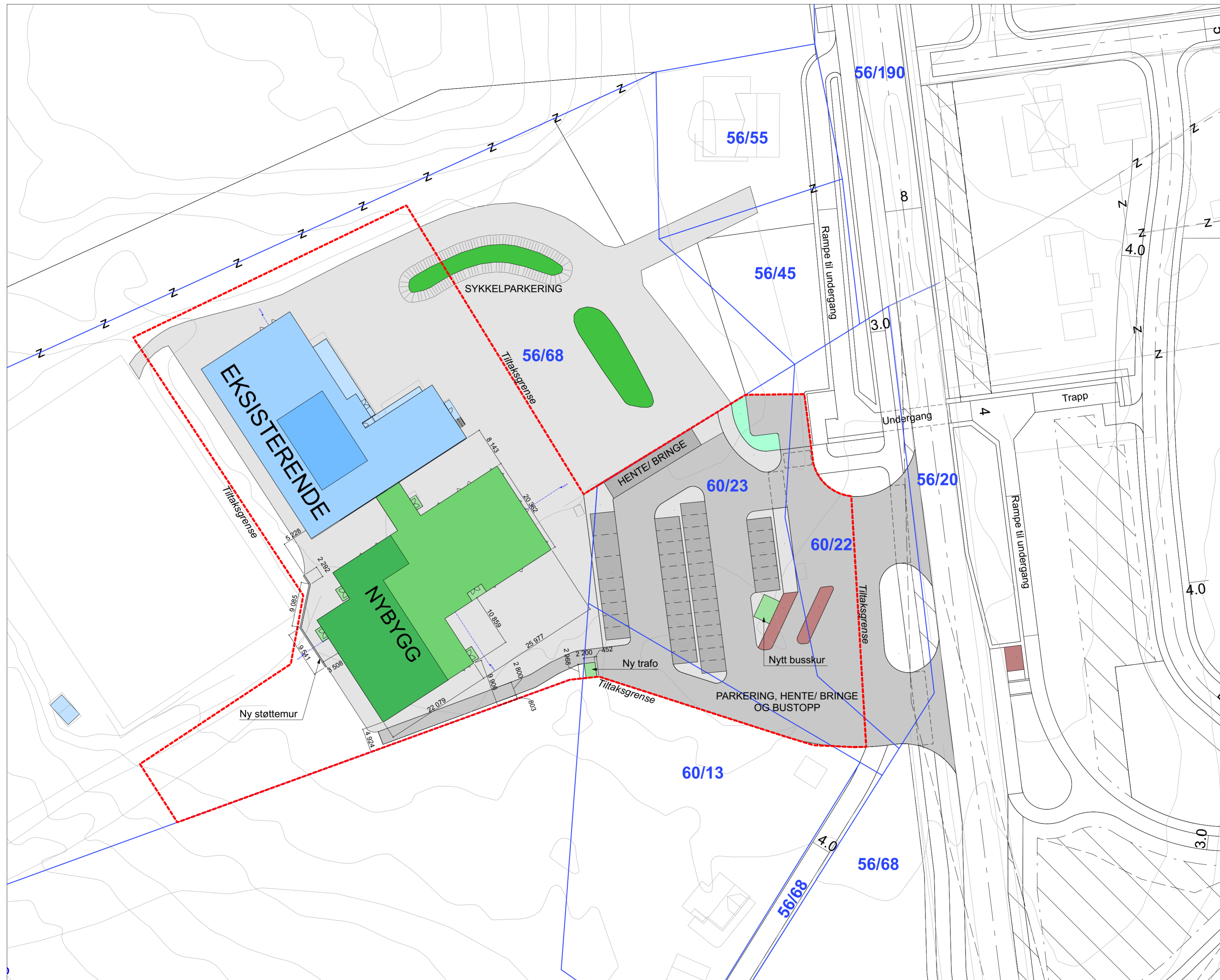

Tegningsnr.: A10-9  
 Revisjon nr.: Se rev. felt

Type tegning: Situasjonsplan

**MERKNADER:**

AA	TB	Revidert situasjonsplaner eller reguleringsendring	Dato	J.A.
Rev	Nr	Beskrivelse	Dato	Sign

- Prosjekterende:
- ENTR: -
  - ARK: Streken AS
  - LARK: -
  - RIB: -
  - RIV: -
  - RIE: -
  - RIR: -
  - RIBr: -
  - RIAk: -
  - RIVa: -
  - LEDIG: -

**STREKEN**

Oppdragsgiver: Hustadvika kommune  
 Fase: Søknadstegning

Prosjekt: **SYLTE SKOLE**  
 Malmefjordsvegen 84  
 6440 Einesvågen

Felles pro.nr.: Vårt pro.nr.: Tegningsnr.:  
 1546 A10-9

Type tegning: **Situasjonsplan**

Målestokk: 1:500  
 Utskriftsformat: A2  
 Gnr./Bnr.: ####

Dato: 30.04.2020  
 Rev. dato: se rev. felt  
 Sign.: J.A. Kontroll:

Filnavn: 200131\_sylte skole.pln

**MERKNADER:**



Rev. Nr	Beskrivelse	Dato	Sign	Kont
B 18	Revidert situasjonsplaner etter reguleringsendring	30.04.2020	J.A.	R.A.
A 17	Rev. arbeids tegninger	06.02.2020	J.A.	R.A.

**Prosjekterende:**

- ENTR: -
- ARK: Streken AS
- LARK: -
- RIB: -
- RIV: -
- RIE: -
- RIR: -
- RIBr: -
- RIAk: -
- RIVa: -
- LEDIG: -

**STREKEN**

Oppdragsgiver: Hustadvika kommune

Fase: Søknadstegning

Prosjekt: **SYLTE SKOLE**  
Malmefjordsvegen 84  
6440 Einesvågen

Felles pro.nr.: 1546 Vårt pro.nr.: 1546 Tegningsnr.: **A20-1**

Type tegning: **Plan 1. etasje**

Målestokk: 1:200 Utskriftsformat: A2 Gnr./Bnr.: ####  
Dato: 29.01.2020 Rev. dato: se rev. felt Sign.: J.A. Kontroll: R.A.

Filnavn: 200131\_sylte skole.pln



**MERKNADER:**

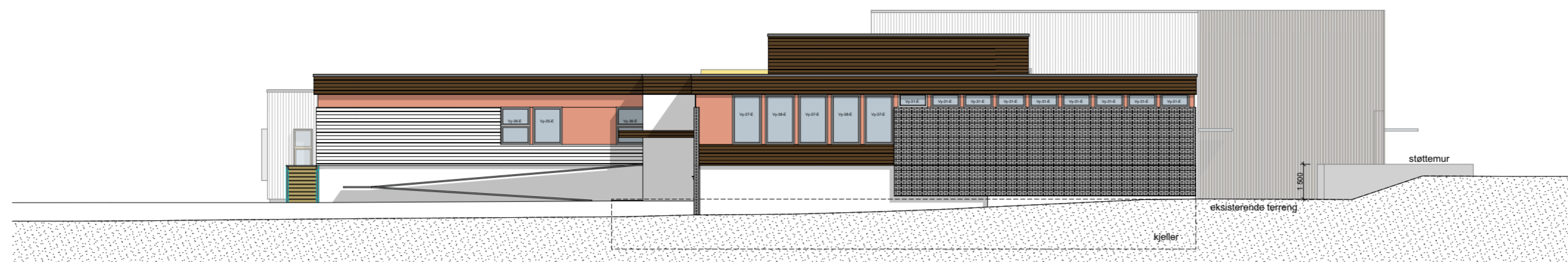

Fasade nord eksisterende bygg

1:200

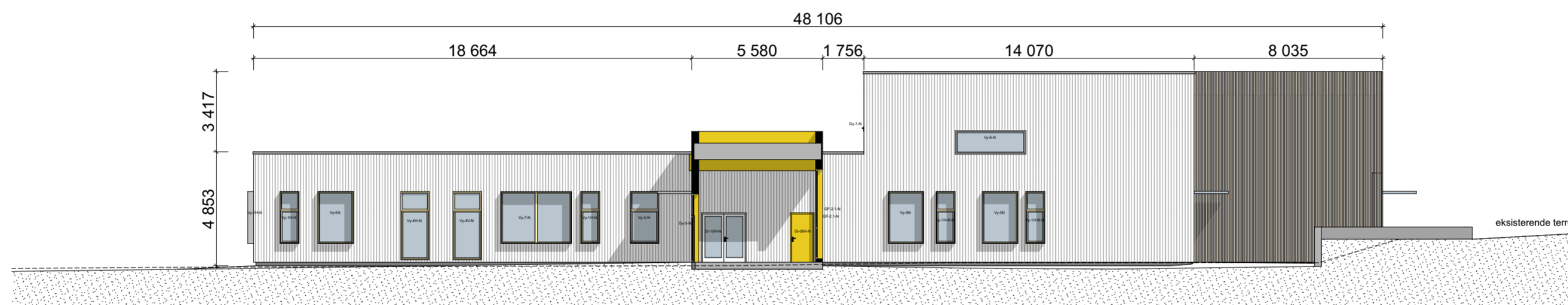

Fasade nord nybygg

1:200

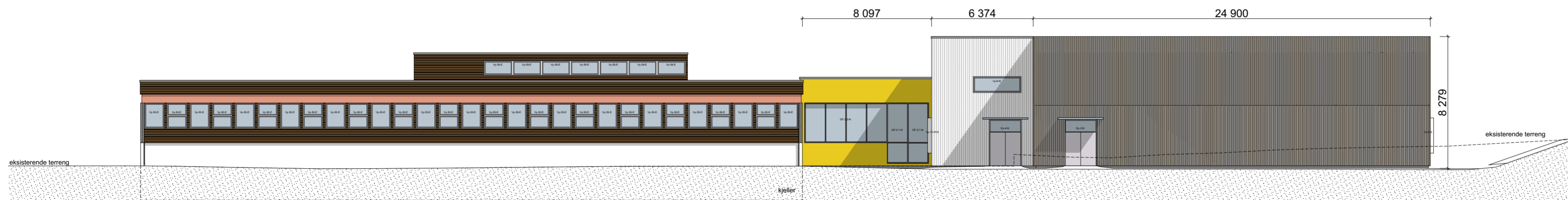

Fasade vest

1:200

Rev	Nr	Beskrivelse	Dato	Sign	Kont
A	17	Rev. anbudsninger	06.02.2020		

**Prosjekterende:**

- ENTR: -
- ARK: Streken AS
- LARK: -
- RIB: -
- RIV: -
- RIE: -
- RIR: -
- RIBr: -
- RIAk: -
- RIVa: -
- LEDIG: -



Oppdragsgiver: Hustadvika kommune

Fase: Anbudstegning

Prosjekt: **SYLTE SKOLE**  
 Malmefjordsvegen 84  
 6440 Einesvågen

Felles pro.nr.: 1546 Vårt pro.nr.: 1546 Tegningsnr.: **A40-1**

Type tegning: **Fasader mot nord og vest**

Målestokk: 1:200 Utskriftsformat: A2 Gnr./Bnr.: ####

Dato: 29.01.2020 Rev. dato: se rev. felt Sign.: Kontroll:

Filnavn: 200131\_sylte skole.pln



Fasade sør eksisterende bygg

1:200



Fasade sør nybygg

1:200



Fasade øst

1:200

Tegningsnr.: A40-2

Revisjon nr.: Se rev. felt

Type tegning: Fasader mot sør og øst

MERKNADER:

Rev	Nr	Beskrivelse	Dato	Sign	Kont
A	17	Rev. anbudtegninger	06.02.2020		

- Prosjekterende:
- ENTR: -
  - ARK: Streken AS
  - LARK: -
  - RIB: -
  - RIV: -
  - RIE: -
  - RIR: -
  - RIBr: -
  - RIAk: -
  - RIVa: -
  - LEDIG: -



Oppdragsgiver: Hustadvika kommune

Fase: Anbudstegning

Prosjekt: SYLTE SKOLE  
Malmefjordsvegen 84  
6440 Einesvågen

Felles pro.nr.: 1546 Vårt pro.nr.: 1546 Tegningsnr.: A40-2

Type tegning: Fasader mot sør og øst

Målestokk: 1:200 Utskriftsformat: A2 Gnr./Bnr.: ####

Dato: 29.01.2020 Rev. dato: se rev. felt Sign.: Kontroll:

Filnavn: 200131\_sylte skole.pln

Tegningsnr.: A30-1  
 Revisjon nr.: Se rev. felt

Type tegning: Snitt A og B

**MERKNADER:**

Rev	Nr	Beskrivelse	Dato	Sign	Kontr

**Prosjekterende:**

- ENTR: -
- ARK: Streken AS
- LARK: -
- RIB: -
- RIV: -
- RIE: -
- RIR: -
- RIBr: -
- RIAk: -
- RIVa: -
- LEDIG: -

**STREKEN**

Oppdragsgiver: Hustadvika kommune

Fase: Anbudstegning

Prosjekt: **SYLTE SKOLE**  
 Malme fjordsvegen 84  
 6440 Elnesvågen

Felles pro.nr.: 1546    Vårt pro.nr.: 1546    Tegningsnr.: **A30-1**

Type tegning: **Snitt A og B**

Målestokk: 1:250, 1:1000	Utskriftsformat: A3	Gnr./Bnr.: ###
Dato: 03.02.2020	Rev. dato: se rev. felt	Sign.:    Kontroll:
Filnavn: 200131_sylte skole.pln		

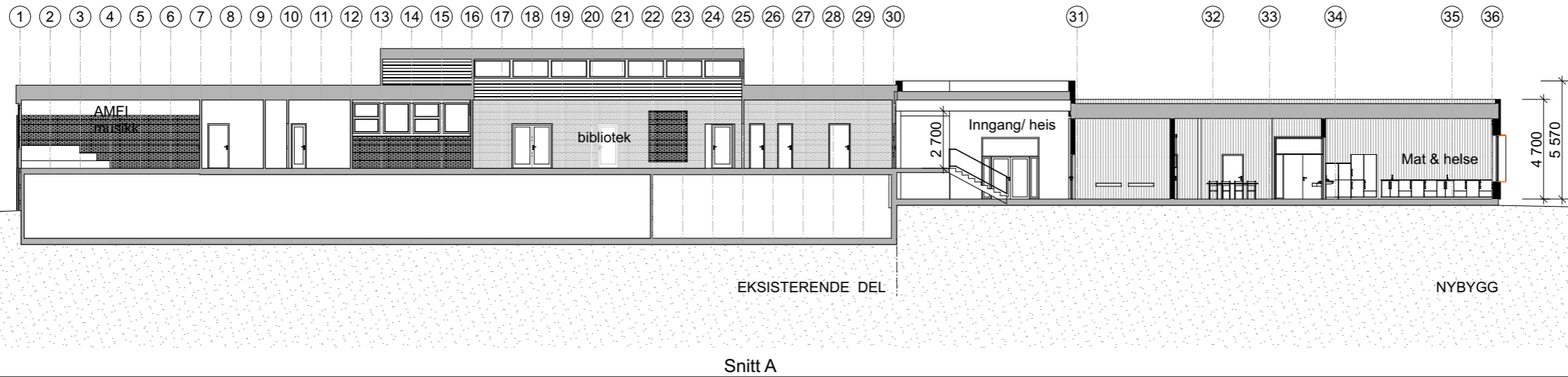

Snitt A

1:250

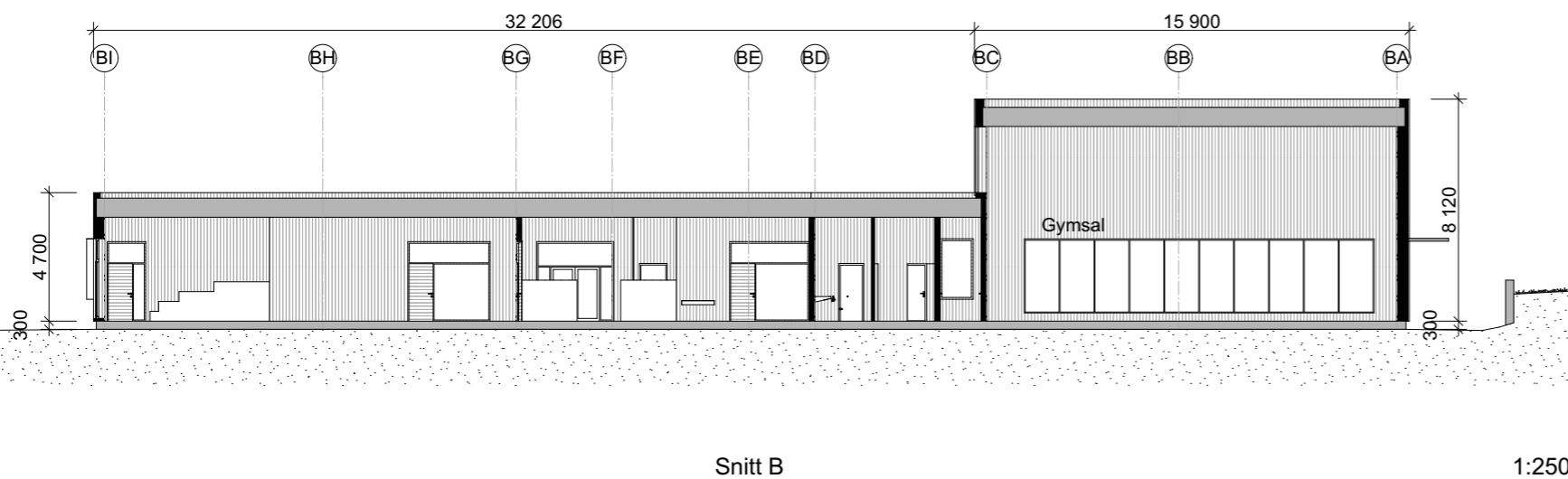

Snitt B

1:250

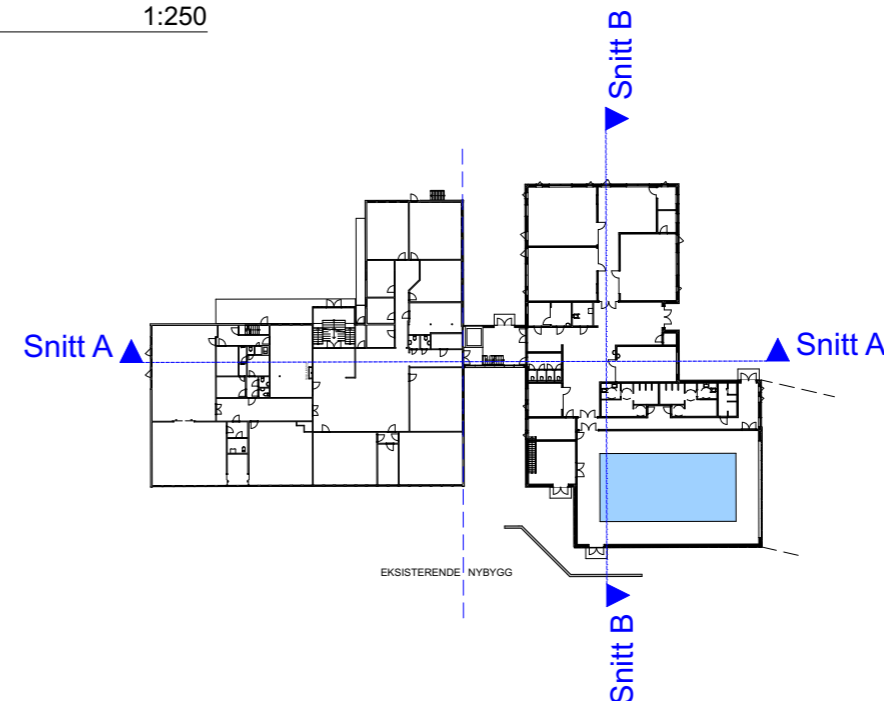

EKSISTERENDE NYBYGG